

R-1

R0

BATIMENT A

BATIMENT B

Boulevard du Général Leclerc

- Ventouse 24 Volts
- Détecteur optique de fumées C.Scan+ O
- Déclencheur Manuel
- Indicateur d'action IA 2000
- Diffuseur Sonore
- Tableau de report d'exploitation INova-TRE
- Centrale Incendie Type Influence-I

Chubb

ECOLE DE LA SECONDE CHANCE
45 Boulevard du Général Leclercq
59100 Roubaix, France

D	-	-	-	-
C	-	-	-	-
B	28/03/2023	DOE - TEL QUE REALISE	CLT	TCX
A	03/08/2022	Création de plan	MCZ	CLT
Ind.	Date	Modifications	Des.	Val.

IMPLANTATION MISE EN SECURITE INCENDIE R-1 / RDC
SYSTEME DE SECURITE INCENDIE

Chubb
168 rue Harald STAMMBACH
59290 WASQUEHAL
Tel: 03 20 16 59 00 / Fax: 03 20 47 79 24

428J199510	PL-03
N° Affaire	N° Plan
07/11/2022	M. COUVEZ
Date Création	Dessiné par
A0	1/1
Format	Echelle
Folio	Phasage
Ind	Ind

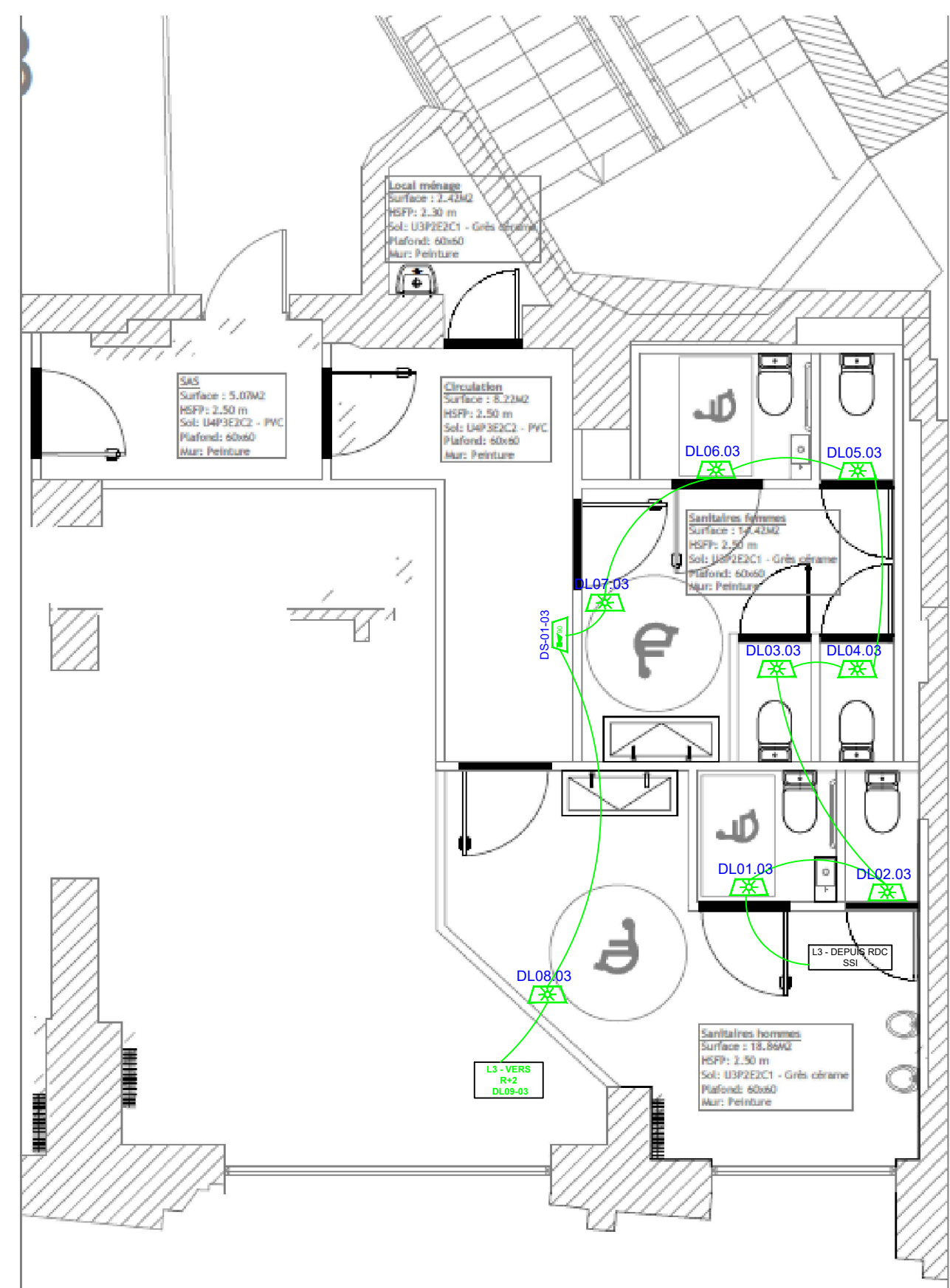
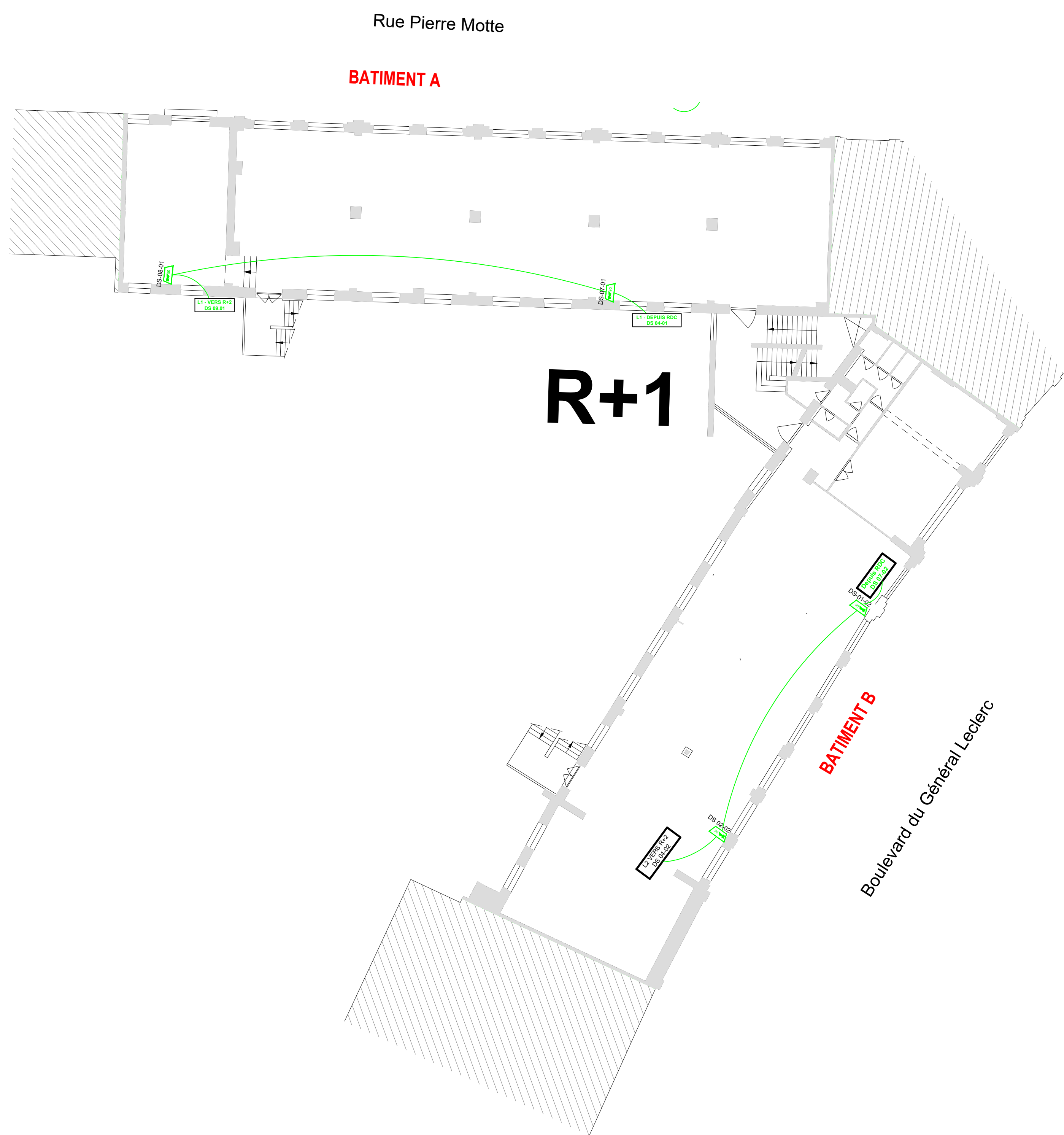
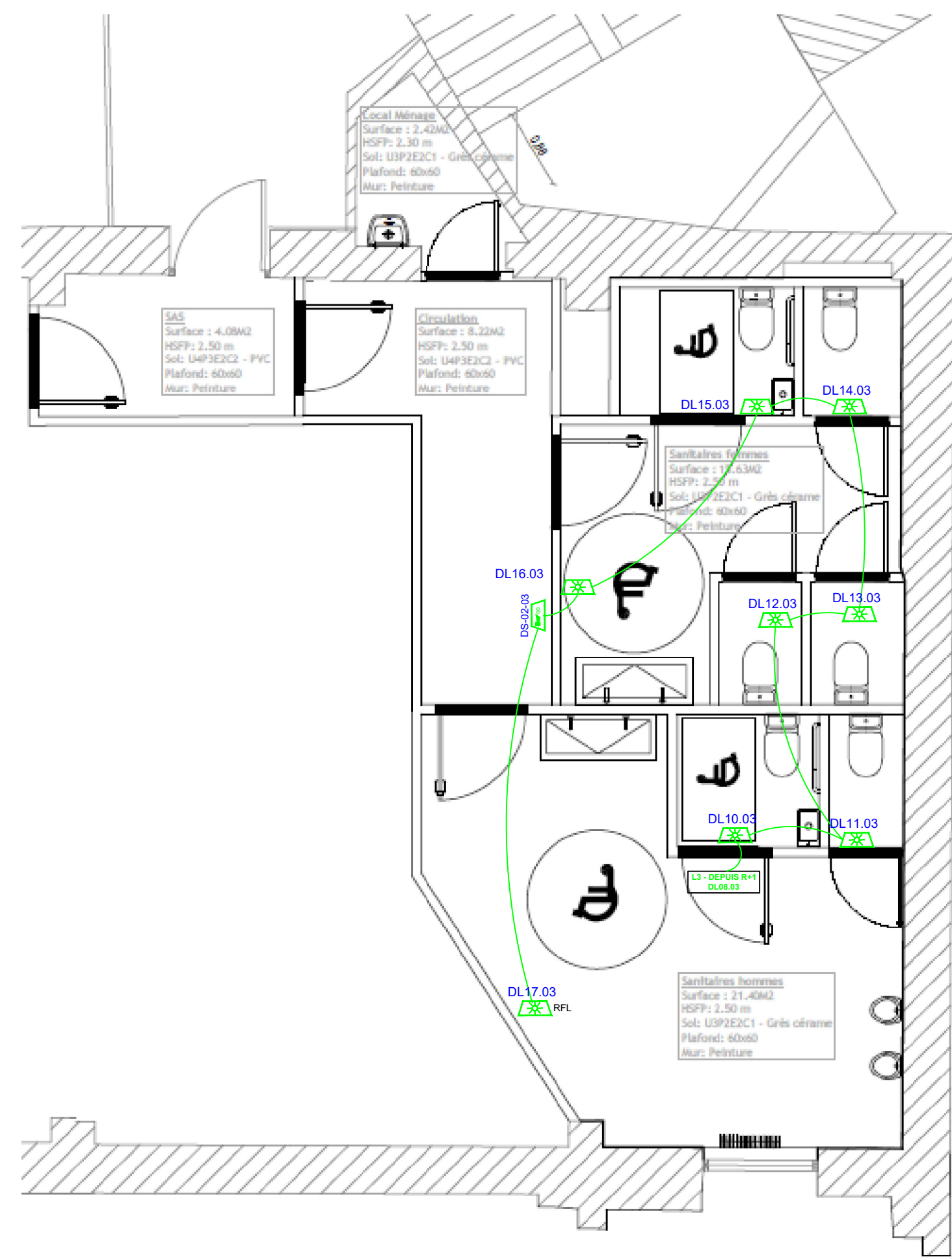
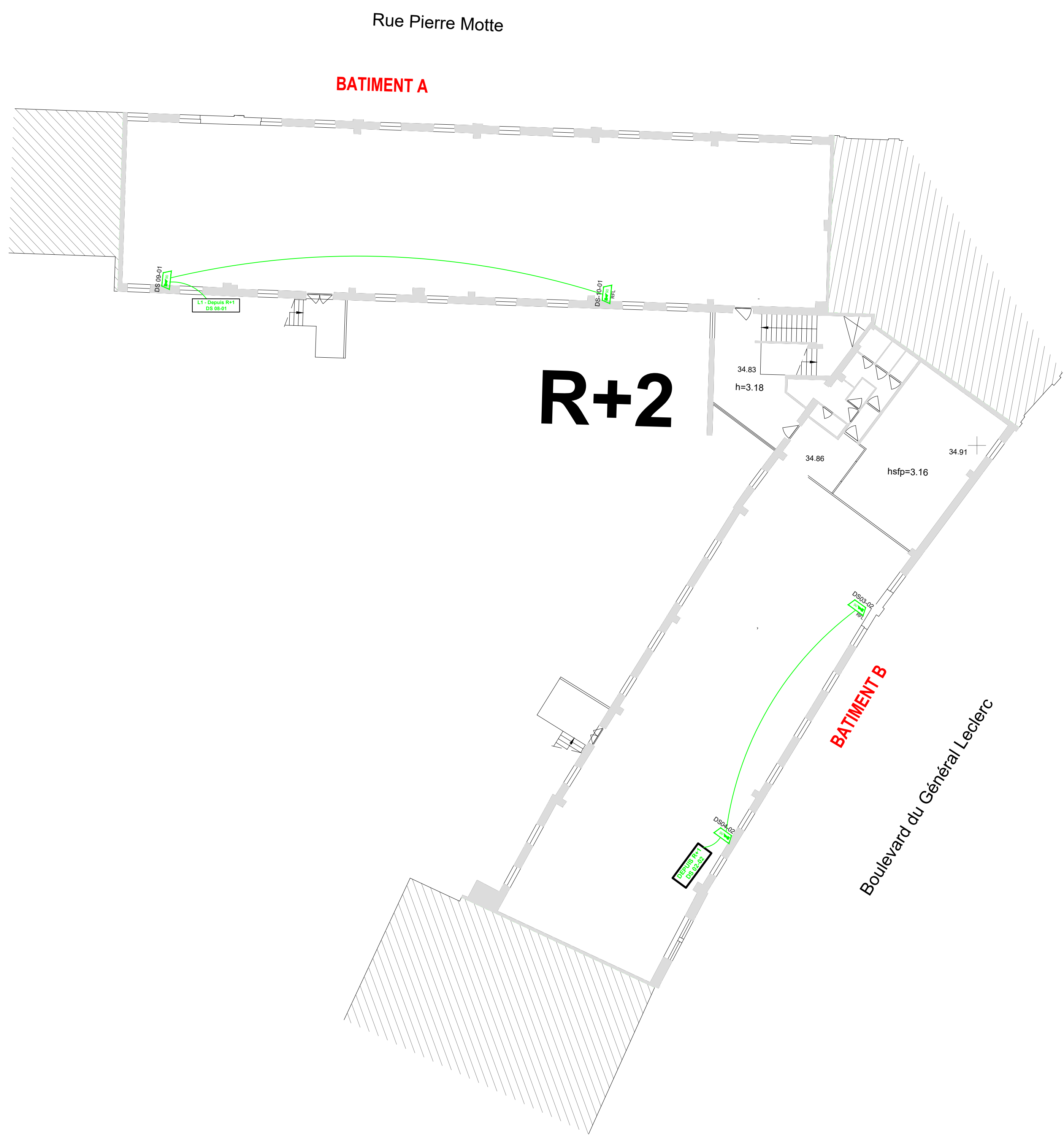

- Ventouse 24 Volts
- Détecteur optique de fumées C.Scan+ O
- Déclencheur Manuel
- Indicateur d'action IA 2000
- Diffuseur Sonore
- Tableau de report d'exploitation INova-TRE
- Centrale Incendie Type Influence-I

Chubb

ECOLE DE LA SECONDE CHANCE
45 Boulevard du Général Leclercq
59100 Roubaix, France

D	-	-	-	-
C	-	-	-	-
B	28/03/2023	DOE - TEL QUE REALISE	CLT	CX
A	03/08/2022	Création de plan	MCZ	TCX
Ind.	Date	Modifications	Des.	Val.

IMPLANTATION MISE EN SECURITE INCENDIE R+1 / R+2
SYSTEME DE SECURITE INCENDIE

Ce plan est la propriété de la société CHUBB Sécurité. Il ne peut être communiqué, copié ou reproduit sans autorisation.				
428J199510		-		
N° Affaire		N° Plan		
07/11/2022		M. COUVEZ		T. CACHEUX
Date Création		Dessiné par		Validé par
A0		DOE		DOE
Format		Echelle		Folio
168 rue Harald STAMMBACH		59290 WASQUEHAL		B
Tel: 03 20 16 59 00 / Fax: 03 20 47 79 24		Ind		Ind